Nome attività	Durata
Accantieramento	4 g
Realizzazione della recinzione e degli accessi al cantiere	1 g
Allestimento di cantiere temporaneo su strada	1 g
Allestimento di depositi, zone per lo stoccaggio dei materiali e p	2 g
DISFACIMENTI E RIMOZIONI	18 g
Rimozione di serramenti interni	1 g
Rimozione di serramenti esterni	2 g
Rimozione di controsoffittature, intonaci e rivestimenti interni	3 g
Rimozione di massetto	2 g
Rimozione di pavimenti interni	2 g
Rimozione di impianti	7 g
OPERE VARIE INTERNE	25 g
Formazione di massetto per pavimenti interni	2 g
Formazione intonaci interni (tradizionali)	2 g
Posa di pavimenti per interni	2 g
Posa di rivestimenti interni	2 g
Posa di serramenti esterni	2 g
Posa di serramenti interni	1 g
Tinteggiatura di superfici interne	4 g
IMPIANTI INTERNI.	32 g
Realizzazione di impianto idrico-sanitario e del gas	7 g
Realizzazione di impianto termico (autonomo)	6 g
Realizzazione di impianto elettrico interno	4 g
SMOBILIZZO CANTIERE	2 g
Smobilizzo del cantiere	2 g

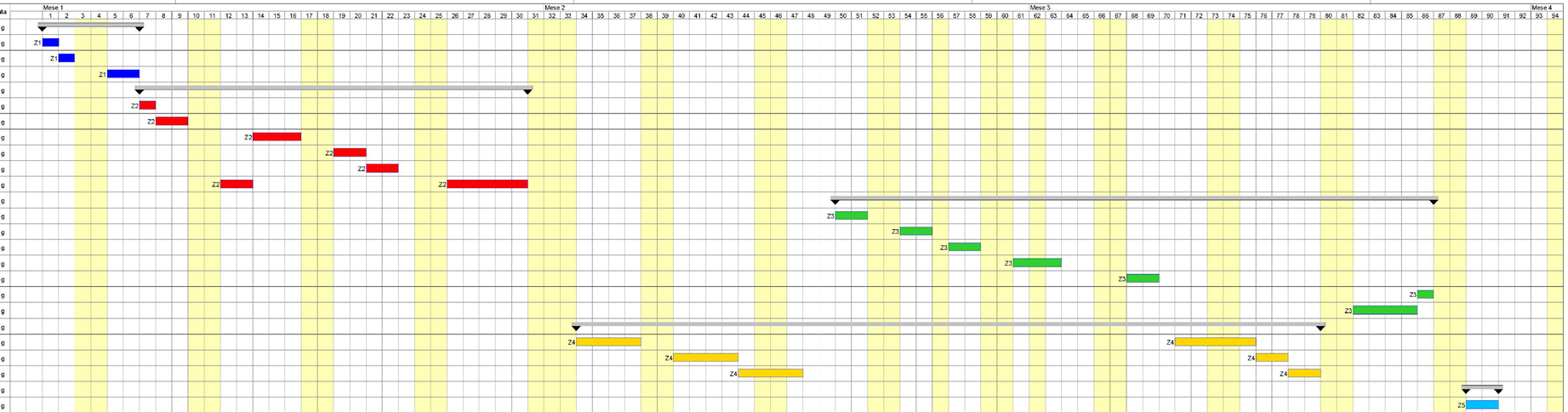

LEGENDA Zona:

Z1 = ALLESTIMENTO CANTIERE

Z2 = DISFACIMENTI E RIMOZIONI

Z3 = OPERE VARIE INTERNE.

Z4 = IMPIANTI INTERNI

Z5 = SMOBILIZZO CANTIERE

SIENACASA
SOCIETÀ PER AZIONI DEI COMUNI DELLA PROVINCIA DI SIENA

Via Biagio di Montluc, 2
53100 SIENA
Tel. 0577 289228

COMUNE DI SIENA

Lavori di Manutenzione Straordinaria
N° 8 ALLOGGI IN SIENA

Tavola n°
8PSC/A

Scala:

Alloggio:
Strada di Certosa n.38
Foglio 88, Mappale 310, Sub 6

PIANTA
PIANO TERZO

PROGETTO ESECUTIVO
CRONOPROGRAMMA DEI LAVORI

Progettazione:
ARKISTUDIO
SOCIETA' DI PROGETTAZIONE s.r.l.

AMMINISTRATORE
E DIRETTORE TECNICO
TULLIO TOSELLI
ARCHITETTO
N. 72 ORDINE ARCHITETTI DI VERCELLI

VERCELLI - Via Viganotti, 2
tel.: 0161259088 - fax.: 0161602132
e-mail: info@arkistudio.eu
www.arkistudio.eu

PATH: 212 - Siena casa\USCITA\PDF\SICUREZZA | FILE: CRONOPROGRAMMA.dwg | DATA: FEBBRAIO 2018